

AVENTURA A SUDÁFRICA: SAFARI & BUCEO!



DÍA DE VIAJE

Vuelo internacional a Johannesburgo. (noche a bordo)

DÍA 1º

Encuentro por la mañana (antes de las 10.00) en el aeropuerto de Johannesburgo con guía local y acompañante de habla castellana. Visita de Soweto para ver el museo emocionante de Hector Pieterse y la casa antigua de Nelson Mandela.



Cena incluida en el restaurante conocido, 'The Carnivore'.

Alojamiento: 4* hotel encantador construido de piedra y rodeado de jardines tropicales.

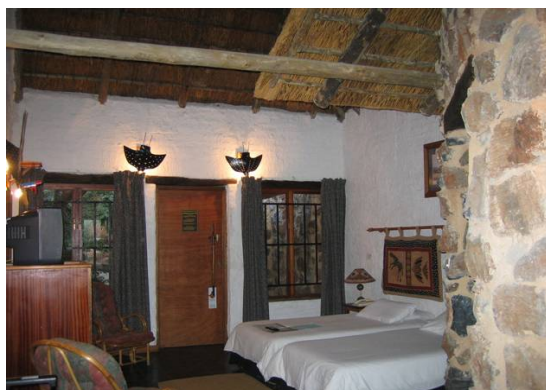

DÍA 2º

Desayuno y salida hacia el Parque Nacional Kruger, pasando por la provincia de Mpumalanga. Visita en ruta las maravillas de La Ruta Panorámica:

- Las simas cilíndricas de Bourke's Luck Potholes;



- Las vistas magníficas de La Ventana de Díos;



- y el fabuloso Cañón del Río Blyde – el tercer cañón más profundo del mundo:

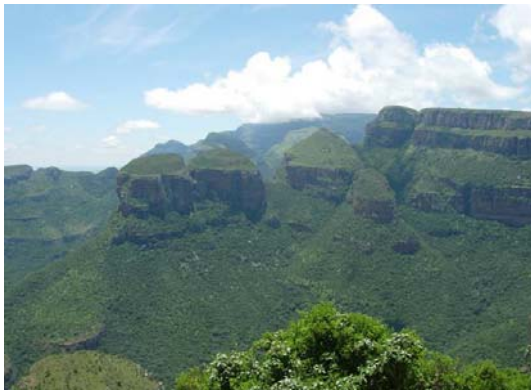

Alojamiento: 1 noche Hippo Hollow country Lodge (3*) con ambiente africano situado cerca del Parque Nacional Kruger.





DÍA 3º

Desayuno y safari de día completo por el Parque Kruger, uno de los parques más grandes y antiguos de África y el más famoso de Sudáfrica, con 20,000 Km². Posee la variedad más extensa de especies animales de África en su habitat natural.



Alojamiento: 1 noche en uno de los 'lodges' dentro del Parque Kruger (3*). Cena incluida: un 'potjie' típico sudafricano.



DÍA 4°

Desayuno y safari de día completo por el Parque Kruger.

Cena incluida: típica barbacoa sudafricana.

Alojamiento: Otro lodge (3*) dentro del Parque Kruger donde se puede participar en un safari de noche en vehículo abierto con un 'ranger' del parque (coste adicional).



DIA 5°

Desayuno y salida hacia el sur, viajando por el reino independiente de Swazilandia.



Llegada por la tarde a la Baia Hermosa de Sodwana Bay, un paraíso famoso por sus aguas cristalinas y abundancia de vida marina.

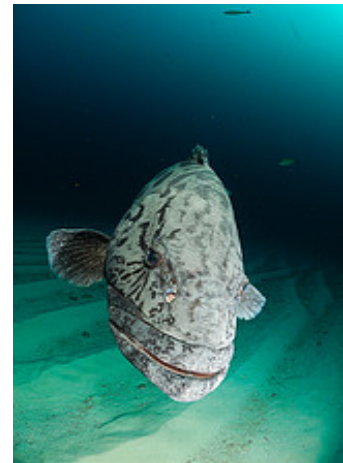

Las 4 próximas noches pasaremos a Sodwana Bay Lodge (3*) con cenas incluidas.

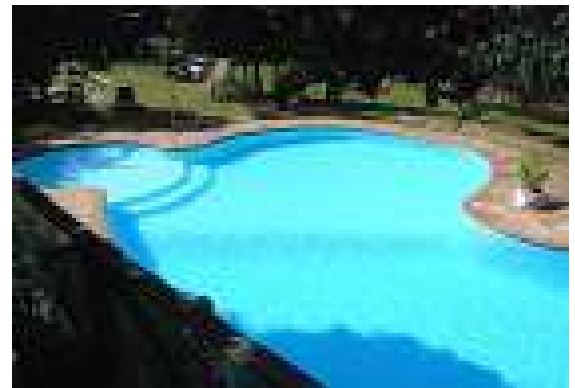

DIAS 6°, 7° & 8°

Días libres para bucear las recifes del Oceano Índico de la costa de KwaZulu Natal – al límite norte del Gran Humedal de Santa Lucia. Una de las maravillas del mundo para buceadores, las recifes de coral más meridionales del mundo tienen una de las cifras de especies de peces tropicales más elevadas del mundo.

Este viaje incluye 5 inmersiones O un curso de buceo avanzado PADI (otros cursos y opciones se pueden pedir).



DIA 9°

Desayuno y salida hacia Hluhluwe, cerca del segundo parque más importante de Sudáfrica - Reserva de Hluhluwe, famosa por su programa de conservación de los rinocerontes.

Por la tarde, paseo con un 'ranger' para ver los animals a pie y aprender más sobre la flora y fauna.

Alojamiento (2 noches con cena incluida): Reserva Privada de Bonamanzi (4*) donde antílopes y otros animales rodean las cabañas!



2 cenas incluidas bajo las estrellas (si permita el tiempo).



DIA 10°

Desayuno y salida hacia el Parque de la Laguna de Sta Lucia, Patrimonio Natural de UNESCO.

Crucero por el estuario para ver los hipopótamos, cocodrilos y una gran diversidad de aves.



Después de comer en un restaurante del pueblo pequeño de Sta Lucia (no incluido), haremos un safari por la Reserva de Hluhluwe - otra oportunidad de ver los animales salvajes en su habitat natural.





DIA 11º

Desayuno y regreso a Johannesburgo, el corazón económico de Sudáfrica, y tiempo para últimas compras antes de llegar al aeropuerto de OR Tambo International.



Incluido: Alojamiento, transporte dentro de Sudáfrica con todos sus gastos, guía local, acompañante de habla castellana, entradas a todos los parques.

Comida: Todos los desayunos y 6 cenas (ver itinerario).

No incluido: Vuelos, seguro personal, llamadas telefónicas, bebidas, propinas.

11 días en Sudáfrica

Contacto: Karen Holladay – Karen_holladay@hotmail.com



INFORMACIÓN GENERAL

PASAPORTES, VISADOS Y DOCUMENTACIÓN

Todos los usuarios deben llevar en regla su pasaporte válido para 6 meses después de la fecha de regreso de su viaje. Según las reglas de la inmigración de Sudáfrica, los viajeros deben tener en el pasaporte 2 páginas en blanco una al lado de la otra cuando el pasaporte esté abierto.

Recomendamos llevar consigo una copia de su pasaporte en el caso de pérdida o robo.

LA MONEDA

La moneda local es el Rand Sudafricano, (ZAR). Las tarjetas de crédito (VISA, MASTERCARD) son aceptadas en todas partes y a excepción de las regiones más rurales, los cajeros (ATMs) se encuentran en muchas partes.

CLIMA/VESTIMENTA

Las temperaturas en las regiones que visita este viaje son muy agradables en julio y agosto: generalmente 22-25°C de día, refrescando de noche. La primera noche en las afueras de Johannesburgo podemos encontrar una temperatura más baja debido a la altitud del lugar.

Se recomienda ropa ligera, de algodón y de colores neutros como marrón, beige y khaki. Accesorios esenciales: un sombrero, gafas de sol, zapatos cómodos y una sudadera polar.

QUE LLEVAR

Una cámara o video-cámara, con pilas y baterías. Prismáticos. Una linterna. Loción para ahuyentar los insectos, crema solar – el sol africano es muy intenso.

BUCEO

Sodwana Bay Lodge Scuba Centre es el único centro de PADI 5*IDC en el área y se localiza muy cerca del mar. Todos los cursos de PADI se ofrecen desde bautismo a cursos más avanzados y especializados (ej. Nitrox). Para los non-buceadores, hay posibilidades fantásticas de apnea y otras actividades terrestres.

CORRIENTE

220/230w. Se recomienda comprar de antemano un adaptador especializado para Sudáfrica porque no se encuentran fácilmente en los lugares que vamos a visitar.

MALARIA/MOSQUITOS

En julio y agosto el riesgo de malaria es muy bajo por lo que la elección de tomar pastillas antimalaria es muy personal. No obstante, se recomienda tomar las precauciones normales contra los insectos en general ej: utilizar una loción para ahuyentar los insectos, llevar zapatos cerrados con calcetines, por la noche llevar manga larga y pantalones largos.

AGUA POTABLE

El agua es potable por todas partes de Sudáfrica y la comida es muy sana. Sin embargo, es esencial que los viajeros tengan un buen seguro por si a caso pasara algo.

EXTRAS

Se tiene que pagar cualquier extra - bebidas, lavandería, llamadas telefónicas etc en los hoteles directamente antes de salir del hotel.

PROPINAS

Los camareros reciben generalmente el 10-15% excepto si consta el servicio en la cuenta. Se suele dar algo de propina a los guías locales cuando se disfruta de sus servicios.

IVA

Dentro del país, el IVA es del 14% sobre las compras en las tiendas. Se puede reclamar una parte del IVA si las compras superan los R250 en la misma factura. Los trámites se pueden realizar en el último aeropuerto antes de abandonar el país.